Bio-sphère

RAPPORT D'ACTIVITÉ

2024

Développement Durable

Education • Sensibilisation • Formation

Pitch

Une conférence ludique, magistrale et spectaculaire sur les enjeux du **développement durable**.

Le concept : un conférencier, accompagné de films et d'images spectaculaires projetés sur grand écran en haute définition et en interactivité avec le public grâce à l'utilisation de **boîtiers de vote électronique**.

90 minutes d'émerveillement sur l'un de nos **9 thèmes environnementaux** *(eau, biodiversité, alimentation, gaspillage, déchets, énergie, carbone, climat et durable)* pour apporter ordres de grandeur et clés d'interprétation aux grands défis du XXIe siècle.

Une invitation à l'émerveillement...
Un premier pas vers la connaissance !

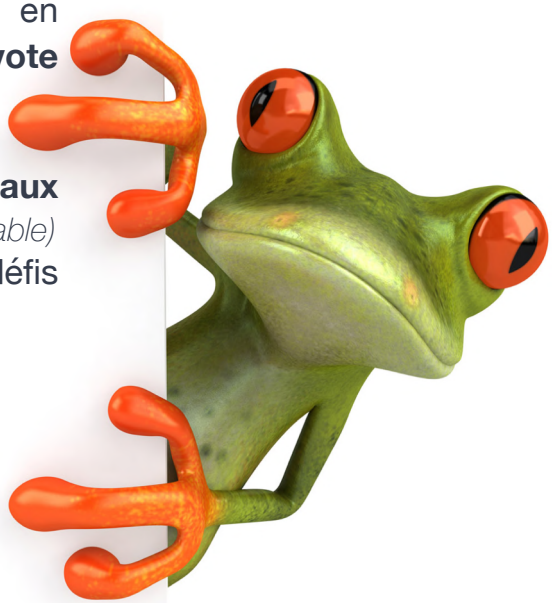

Chaque année, on se demande
comment on pourra faire mieux que la précédente...
Et pourtant on y arrive !
Qu’est-ce que ça va être l'année prochaine 😱

2024 aura été marquée par
55 événements,
sur **30 départements** français,
ainsi que dans la Principauté de Monaco,
avec plus de **20 000 personnes** sensibilisées.

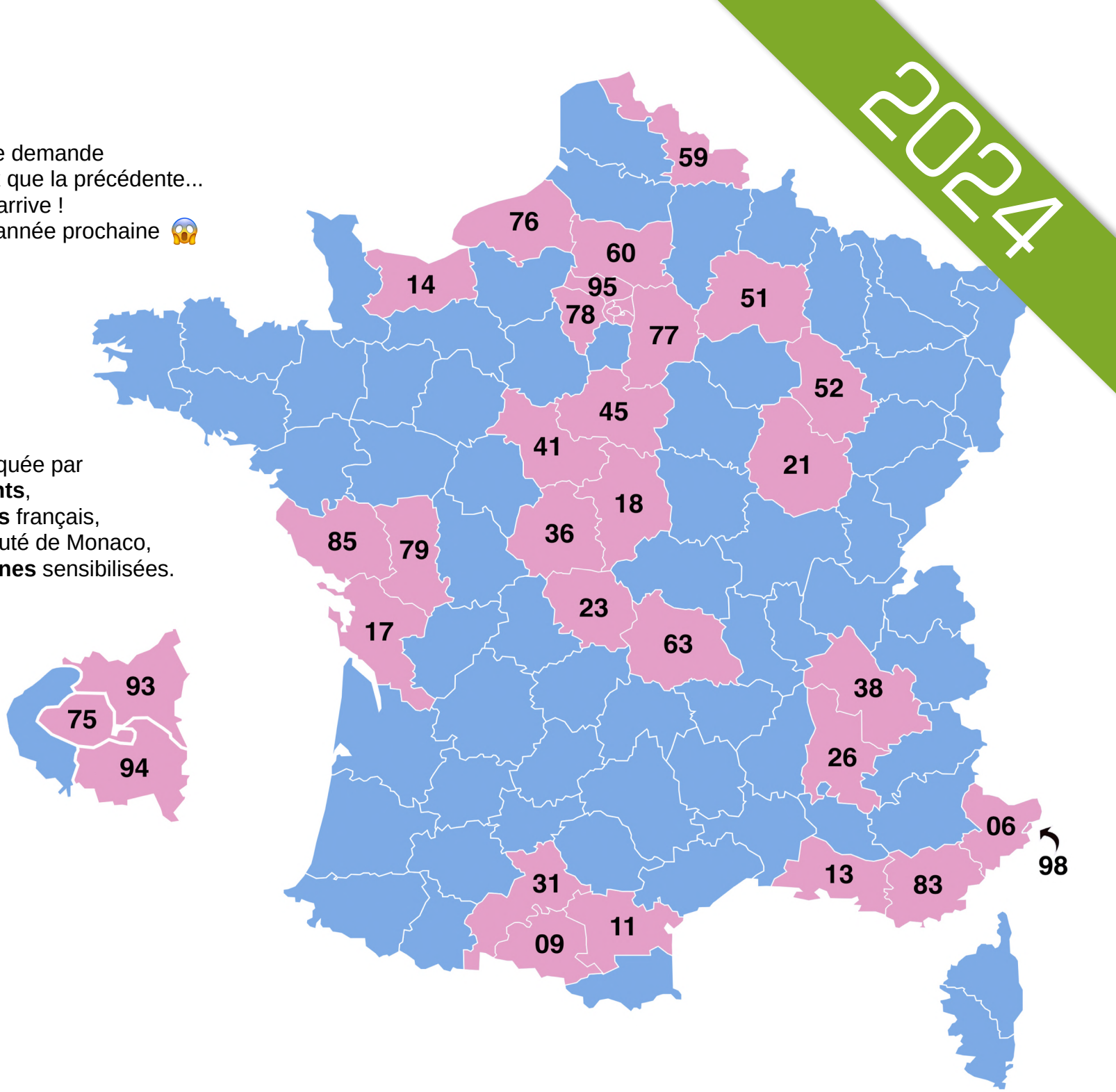

Toutes nos interventions n'apparaissent malheureusement pas dans ce rapport...

08 Jan	Journées de sensibilisation	Bormes-les-Mimosas	(83)
12 Jan	Conférence biodiversité	Les Arcs-sur-Argens	(83)
16 Jan	Journée environnement	Fayl-Billot	(52)
18 Jan	Journées de l'environnement	Châteauroux	(36)
22 Jan	Tournée de l'environnement	Arcueil	(94)
26 Jan	Convention des vœux 2024	Blois	(41)
29 Jan	Objectif développement durable	Rognonas	(13)
05 Fév	Tournée de l'énergie	Monaco	(98)
16 Fév	Monacollecte	Monaco	(98)
19 Fév	Conférence Poste source	Monaco	(98)
05 Mar	CA - Rencontres sociétaires	Mont-Saint-Aignan	(76)
13 Mar	L'accès à l'eau potable	Paris	(75)
18 Mar	Tournée de l'énergie	Monaco	(98)
27 Mar	Formation du personnel	Orléans	(45)
28 Mar	Journée mondiale de l'eau	Saintes	(17)
02 Avr	Conférence biodiversité	Blagnac	(31)
03 Avr	Cérémonie de clôture	Creil	(60)
15 Avr	Sensibilisation SNU	Les Cabannes	(09)
18 Avr	Journée environnement	Dijon	(21)
24 Avr	Le grand quiz du dév. durable	Carcassonne	(11)
07 Mai	L'eau, une ressource fragile	Saint-Martin-de-Crau	(13)
14 Mai	Saveurs et contes de la Réunion	Guéret	(23)
22 Mai	Les rendez-vous biodivertissants	Hyères	(83)
23 Mai	Semaine de la nature	Marseille	(13)
27 Mai	Stop au gaspillage !	Le Pradet	(83)
29 Mai	Conférence climat	Sevran	(93)
31 Mai	Salon du livre jeunesse	Grimaud	(83)

01 Juin	30 ans du JIS	La Crau	(83)
03 Juin	Tournée gaspillage alimentaire	Oise	(60)
05 Juin	Formation des salariés	Loos	(59)
06 Juin	Journées de l'environnement	Solliès-Toucas	(83)
26 Juin	Conférence déchets	Sevran	(93)
04 Juil	Soirée de clôture	Allex	(26)
29 Août	Université des intervenants du CNFPT	Lisieux	(14)
03 Sept	Conférence de rentrée	Bourges	(18)
09 Sept	Conférence de rentrée	Niort	(79)
10 Sept	Formation des salariés	Loos	(59)
12 Sept	Journées environnement	L'Escarène / Contes	(06)
19 Sept	Journées développement durable	Rambouillet	(78)
27 Sept	Les journées pour le climat	Chantonnay	(85)
03 Oct	Formation du personnel	Orléans	(45)
16 Oct	Journées développement durable	Ozoir-la-Ferrière	(77)
06 Nov	Conférence biodiversité	Sevran	(93)
07 Nov	Sensibilisation du personnel	Vic-le-Comte	(63)
13 Nov	Trier et réduire ses déchets	Brignoles	(83)
14 Nov	Journée environnement-santé-sécurité	Crolles	(38)
15 Nov	Journée environnement	Châteaurenard	(13)
17 Nov	Déchets, ça déborde !	Rians / Barjols	(83)
19 Nov	Journée développement durable	Chapelles-Bourbon	(77)
20 Nov	Conférences interactives	Saint-Witz	(95)
22 Nov	Semaine de la réduction des déchets	Reims	(51)
29 Nov	Conférences interactives	Sarcelles	(95)
09 Déc	Conférences interactives	Othis	(77)
13 Déc	Le développement durable	Plan-de-Cuques	(13)

Bormes-les-Mimosas (83)

Journées de sensibilisation

Janvier **8**

Février **15**

Cette année débute par plusieurs sensibilisations à l'environnement à l'intention des scolaires. Comme c'est le cas ici avec les élèves du collège Frédéric Mistral de Bormes-les-Mimosas.

Agricampus VAR

Les Arcs-sur-Argens (83)

Conférence biodiversité

Janvier 12

C'est toujours un grand plaisir d'intervenir au lycée agricole Les Magnarelles, pour traiter des grands défis environnementaux du XXIe siècle.

Fayl-Billot (52)

Journée environnement

Janvier
16

Par une journée glaciale, nous voici dans la Haute-Marne,
avec le Lycée du paysage et de l'horticulture,
pour une grande action de sensibilisation au développement durable
à l'intention de l'ensemble des élèves de l'établissement.

Châteauroux (36)

Journées de l'environnement

Janvier 18

Janvier 19

Comme chaque année,
un très agréable passage à Châteauroux, dans l'Indre,
pour l'animation de plusieurs conférences
devant les élèves du collège Jean Monnet.

MAISON de l'environnement du Grand-Orly Seine Bièvre

Arcueil (94)

Tournée de l'environnement

Janvier 22 — Mars 14

Retour cette année encore à Arcueil, pour un nouveau cycle de dix conférences, organisé par la Maison de l'environnement du Grand-Orly Seine Bièvre.

ActionLogement

Blois (41)

Convention des vœux 2024

Janvier
26

Un grand plaisir de retrouver toute l'équipe d'Action Logement Centre-Val de Loire, pour l'animation de notre conférence sur le développement durable, à l'occasion de la réunion annuelle de l'ensemble des collaborateurs.

Rognonas (13)

Objectif développement durable

Janvier 29

Juin 21

Deux journées dans les Bouches-du-Rhône, pour sensibiliser les élèves du collège Alpilles-Durance de Rognonas, aux grands défis environnementaux.

SMEG

Source d'énergies

Monaco (98)

Tournée de l'énergie

Février 5

Février 12

École **Saint-Charles**

Institution **François d'Assise-Nicolas Barré**

École des **Révoires**

École de la **Condamine**

Première partie d'une tournée dans les établissements scolaires de la Principauté de Monaco, sur les thématiques de la sécurité électrique et des économies d'énergie, organisée par la Société Monégasque de l'Électricité et du Gaz.

SOCIÉTÉ MONÉGASQUE
D'ASSAINISSEMENT

Monaco (98)

Monacollecte

Février
16

Participation à l'événement Monacollecte, organisé chaque année par la Société Monégasque d'Assainissement, autour de la collecte, de la réutilisation des objets et du recyclage des déchets.

SMEG

Source d'énergies

Monaco (98)

Conférence Poste source

Février 19

Février 20

Visite par les lycéens du poste d'alimentation électrique haute tension de Monaco, accompagnée d'une conférence sur l'énergie.

Mont-Saint-Aignan (76)

Crédit Agricole - Rencontre sociétaires

Mars
5

De très nombreux auditeurs présents
à cette conférence sur les mers et les océans,
dans le cadre des rencontres sociétaires
des caisses locales du Crédit Agricole de Normandie-Seine.

Mars

13

Paris (75)

L'accès à l'eau potable

Un plaisir renouvelé de rejoindre la sympathique équipe environnement de la mairie du 17e, pour l'animation de cette conférence sur l'accès à l'eau potable.

SMEG

Source d'énergies

Monaco (98)

Tournée de l'énergie

Mars 18

Mars 21

Collège **Charles III**

Institution **François d'Assise-Nicolas Barré**

Institution **François d'Assise-Nicolas Barré**

Collège **Charles III**

Seconde partie de notre tournée dans les établissements scolaires de la Principauté de Monaco, organisée par la Société Monégasque de l'Électricité et du Gaz. sur les thématiques de la mobilité douce et de la transition énergétique.

ORLÉANS MÉTROPOLE

Orléans (45)
Formation du personnel

Mars 27

Juin 17

Poursuite de nos actions de formation à l'intention du personnel d'Orléans Métropole, ces fois-ci sur les thématiques du gaspillage alimentaire et de l'éco-mobilité.

Saintes (17)

Journée mondiale de l'eau

Mars
28

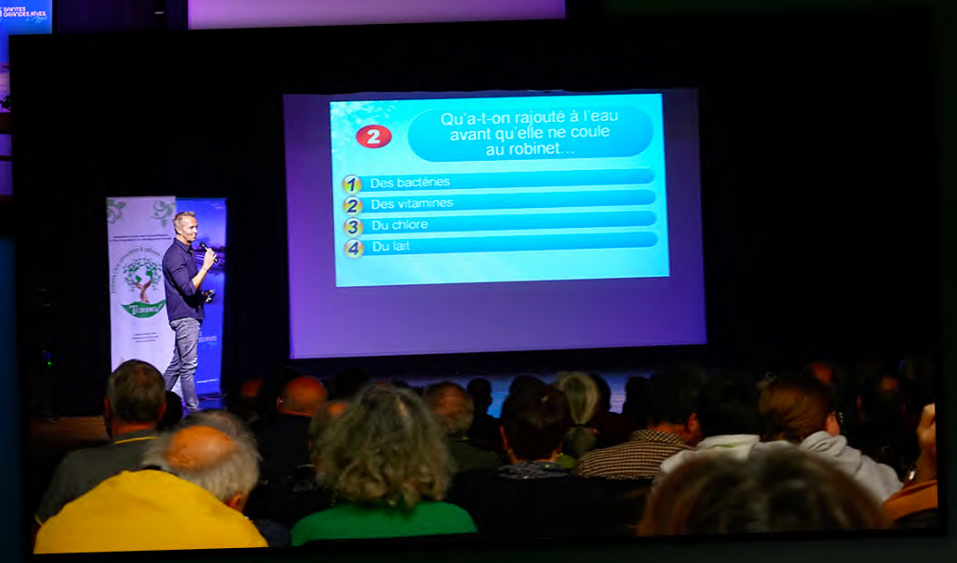

À l'occasion de la journée mondiale de l'eau, une superbe soirée, organisée par la dynamique équipe de Terdev, sur la préservation de cette précieuse ressource.

La Cité Jardins

Groupe ActionLogement

Blagnac (31)

Conférence biodiversité

Avril

2

Dans les environs de Toulouse,
une conférence biodiversité pour l'ensemble des collaborateurs
de la Cité Jardins, entreprise sociale pour l'habitat.

oise
LE DÉPARTEMENT

Creil (60)

Cérémonie de clôture

Avril
3

Organisée par le Département de l'Oise,
la cérémonie de clôture de la semaine anti-gaspillage :
un challenge interétablissements scolaires,
afin de réduire radicalement le gaspillage alimentaire.

Les Cabannes (09)

Sensibilisation SNU

Avril

15

Grande soirée de sensibilisation à l'environnement pour les jeunes volontaires du Service National Universel de l'Ariège.

ÉCOLE
DES MÉTIERS
DIJON MÉTROPOLE
L'excellence par l'alternance

Dijon (21)
Journée environnement

Avril
18

Journée de sensibilisation à l'environnement pour les élèves de l'École des Métiers de Dijon Métropole (Centre interdisciplinaire de formation en apprentissage à l'excellence professionnelle en Bourgogne Franche-Comté).

Carcassonne (11)

Le grand quiz du développement durable

Avril
24

Un après-midi passé dans la bonne humeur, pour sensibiliser les jeunes de l'agglomération de Carcassonne, aux grands défis environnementaux.

Saint-Martin-de-Crau (13)

L'eau, une ressource fragile

Mai

7

C'est avec plaisir que l'on retrouve chaque année le jeune public de Saint-Martin-de-Crau, dans les Bouches-du-Rhône, pour une conférence sur une thématique environnementale

Guéret (23)

Saveurs et contes de la Réunion

Mai 14

Mai 15

Un grand bonheur de renouer avec l'équipe du Cercle des Amitiés Créoles de la Creuse pour cette édition 2024 des saveurs et contes de la Réunion.

Hyères (83)

Les rendez-vous biodivertissants

Mai
22

La métropole Toulon Provence Méditerranée propose, tout au long de l'année, un programme de sensibilisation à la biodiversité, dans lequel prend place notre conférence interactive.

METROPOLE AIX MARSEILLE PROVENCE

Marseille (13)

Semaine de la nature

Mai
23

Conférence et tables rondes,
à l'intention du personnel d'Aix Marseille Provence Métropole,
au sujet des incidences des politiques publiques
dans la préservation de la biodiversité.

Le Pradet (83)

Stop au gaspillage !

Mai
27

Mises en place, dans plusieurs communes varoises, de conférences pour lutter contre le gaspillage alimentaire, financées par le SIVAAD (Syndicat Intercommunal Varois d'Aide aux Achats Divers)

Sevran (93)

Conférence climat

Mai
29

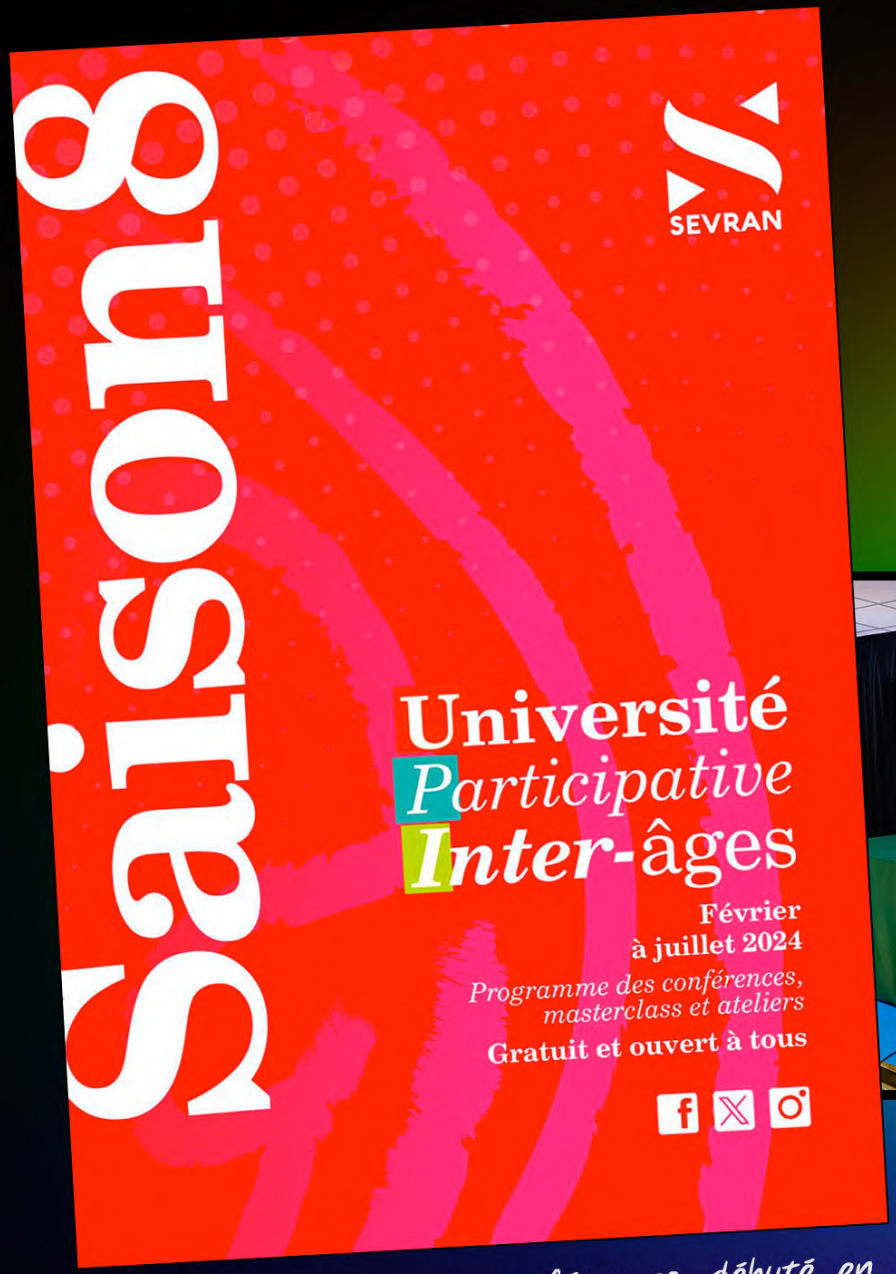

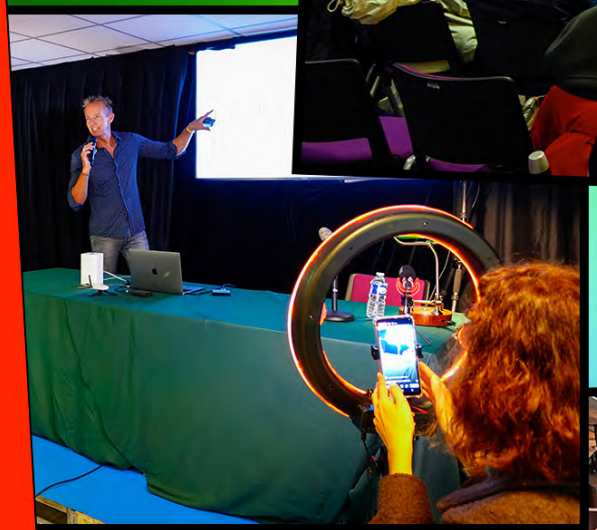

Poursuite de notre cycle de conférences, débuté en 2022,
pour l'Université Participative Inter-âges de Sevran.
Axé aujourd'hui sur la thématique des changements climatiques.

Grimaud (83)

Salon du livre jeunesse

Mai
31

Forte affluance pour cette journée de conférences, données à l'occasion du salon du livre jeunesse, organisé par les Ramp'arts de Grimaud.

La Crau (83)

30 ans du JIS

Juin
1

Intervention dans le cadre de la grande fête populaire, organisée par le JIS (Jeunesse inter services), dont la mission est centrée sur les accueils de loisirs, pour célébrer son trentième anniversaire.

Oise (60)

Tournée gaspillage alimentaire

Juin 3

Juin 11

De retour dans l'Oise, pour une sensibilisation des élèves de plusieurs collèges au gaspillage alimentaire.

KUHLMANN Europe
part of Tessenderlo Group

Loos (59)

Formation des salariés

Juin 5

Juin 12

Formation au développement durable des salariés de Kuhlmann Europe, groupe industriel leader de produits chimiques destinés au traitement des eaux usées et à la purification de l'eau potable.

Solliès-Toucas (83)

Journées de l'environnement

Juin 6

Juin 7

À l'occasion des journées de l'environnement, sensibilisation à la biodiversité des élèves de Solliès-Toucas dans le Var.

Sevran (93)

Conférence déchets

Juin
26

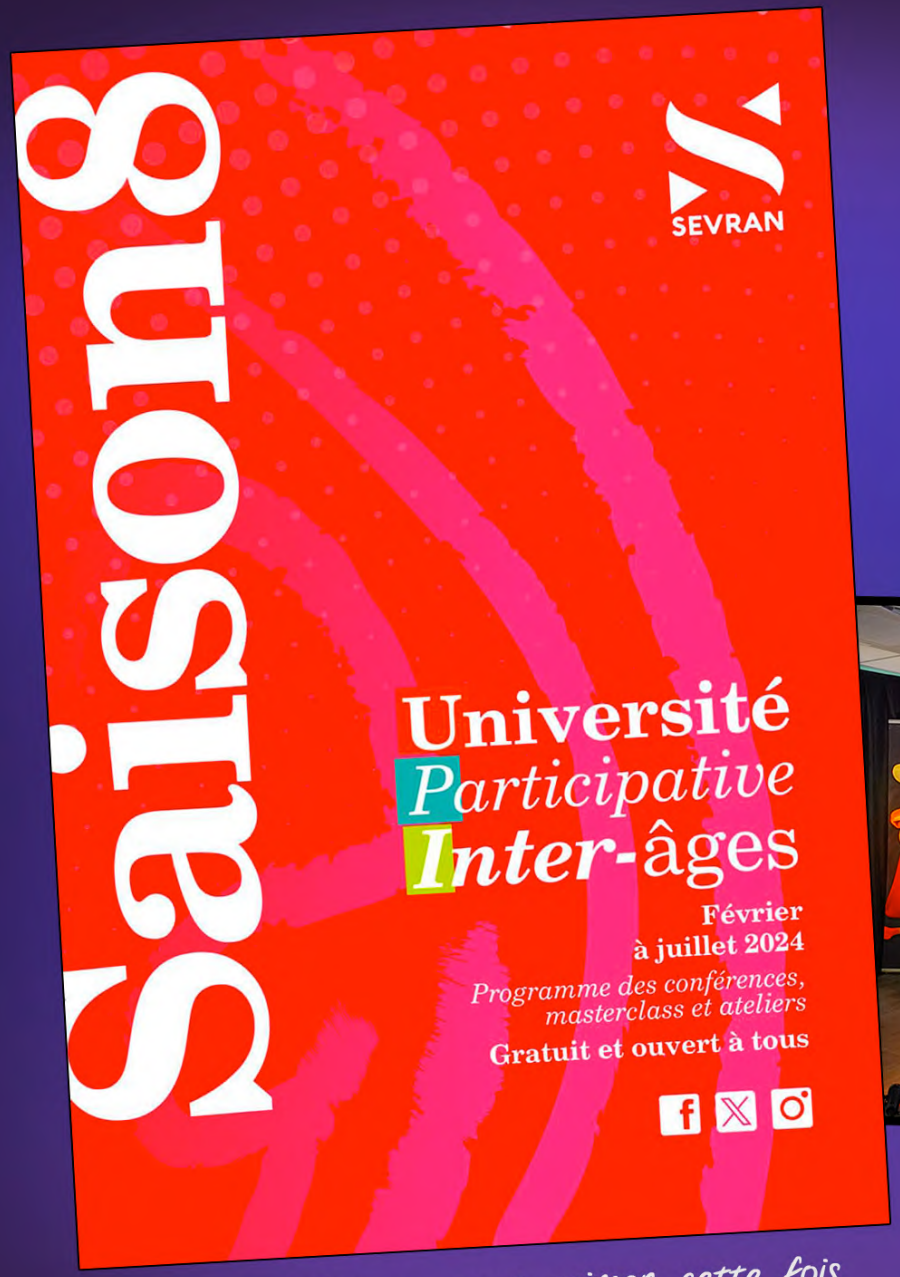

Retour à Sevran, pour animer cette fois une conférence sur la gestion des déchets, à l'intention de l'Université Participative Inter-âges

GROUPE RAMPA

Allex (26)

Soirée de clôture

Juillet

4

Conférence sur l'urgence environnementale
donnée lors de la réunion annuelle du groupe RAMPA :
entreprise de plus de six cents personnes autour des métiers
de l'eau, de l'énergie, de la préfabrication et de l'immobilier.

Lisieux (14)

Université des intervenants du CNFPT

Août
29

Une journée pour explorer de nouvelles pratiques pédagogiques intégrant la transition écologique, dans toutes les formations du Centre National de la Fonction Publique Territoriale de Normandie.

Crous
Bourges

iut
BOURGES

Bourges (18)
Conférence de rentrée

Septembre
3

Conférence de rentrée sur le gaspillage alimentaire
à l'intention des premières années de l'IUT de Bourges,
organisée par le CROUS
(Centre Régional des Œuvres Universitaires et Scolaires)

Lycée Saint-André

Niort (79)

Conférence de rentrée

Septembre
9

Toujours autant de plaisir de retrouver le lycée Saint-André, à l'occasion de la journée de rentrée des élèves de seconde, pour l'animation de deux conférences sur les grands enjeux environnementaux.

KUHLMANN Europe
part of Tessenderlo Group

Loos (59)

Formation des salariés

Septembre 10

Novembre 28

Dernière phase de nos actions de sensibilisation à l'environnement pour l'ensemble des salariés du groupe industriel Kuhlmann Europe.

ACME

Agir Ensemble pour le Bien de Tous

L'Escarène / Contes (06)

Journées environnement

Septembre 12 | Septembre 13

Ambiance survoltée pour ces conférences données dans de grandes salles de spectacle du Pays des Paillons, dans les Alpes-Maritimes.

Rambouillet (78)

Journées développement durable

Septembre 19

Septembre 20

Dans le cadre de la Semaine Européenne du Développement Durable, deux superbes journées organisées par la Communauté d'agglomération Rambouillet Territoires, sur le thème de la transition écologique.

Chantonnay (85)

Les journées pour le climat

Septembre
27

Trois conférences sur les défis environnementaux organisées par le Pays-de-Chantonnay en Vendée, à l'intention des collégiens, lycéens et du grand public.

ORLÉANS MÉTROPOLE

Orléans (45)

Formation du personnel

Octobre 3

Novembre 21

Suite et fin de nos actions de formation à l'intention du personnel d'Orléans Métropole, avec les thèmes de la ressource en eau et de la gestion des déchets.

Ozoir-la-Ferrière (77)

Journées du développement durable

Octobre
16

Beaucoup de plaisir à animer cette conférence sur la biodiversité, dans le cadre des journées du développement durable de la ville d'Ozoir-la-Ferrière en Seine-et-Marne.

Sevran (93)

Conférence biodiversité

Novembre
6

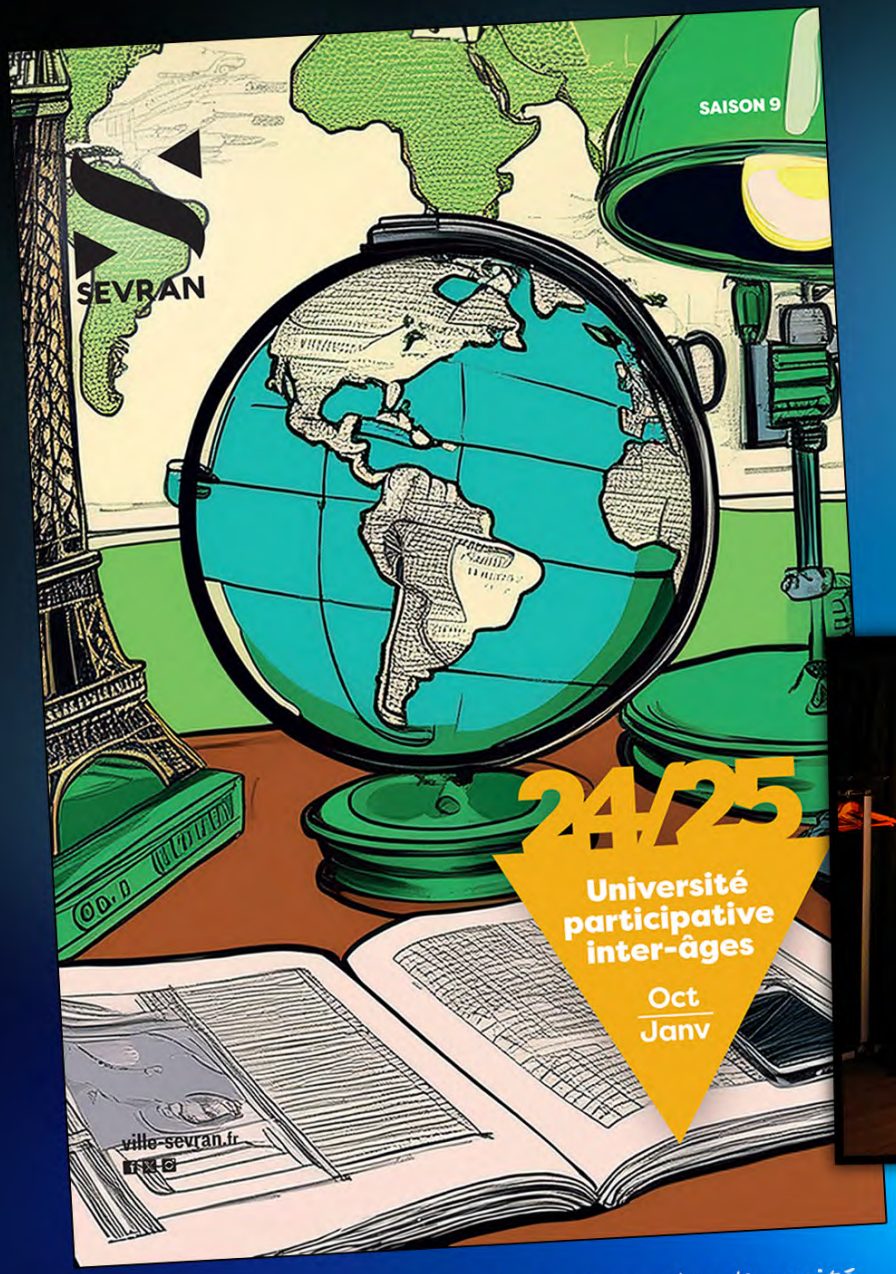

Salle comble pour la thématique biodiversité, concernant les adhérents de l'Université Participative Inter-âges de Sevran, retrouvés avec toujours autant de plaisir.

Vic-le-Comte (63)

Sensibilisation du personnel

Novembre
7

Franc succès pour notre conférence sur la biodiversité, donnée aux salariés de Mond'Arverne Communauté, dans le Puy-de-Dôme.

Brignoles (83)

Trier et réduire ses déchets

Novembre
13

Très belle soirée organisée par l'agglomération Provence Verte, dans le cadre de la SERD (Semaine Européenne de la Réduction des Déchets).

Teisseire

Crolles (38)

Journée environnement - santé - sécurité

Novembre
14

Nous voici en Isère,
pour une formation à l'empreinte et la neutralité carbone,
à l'intention des salariés du groupe Teisseire.

Châteaurenard (13)

Journée environnement

Novembre
15

La journée environnement de Châteaurenard, réitérée chaque année avec plaisir, auprès des scolaires et du grand public.

Rians / Barjols (83)

Déchets, ça déborde !

Novembre 17 **Novembre 18**

Différentes manifestations organisées par la communauté de communes Provence Verdon, afin de découvrir florilège des bonnes pratiques pour minimiser sa production de déchets.

Les Chapelles-Bourbon (77)

Journée développement durable

Novembre
19

Dans une très belle salle de spectacle du Val Briard, plusieurs centaines de collégiens sont venus découvrir les enjeux du développement durable.

Saint-Witz (95)

Conférences interactives

Novembre
20

Conférences données à différents publics,
dans le cadre de la transition environnementale et énergétique
de l'agglomération de Roissy Pays de France.

GRAND REIMS
COMMUNAUTÉ URBAINE

Reims (51)

Semaine Européenne de la Réduction des Déchets

Novembre
22

Conférences scolaires et grand public organisées par la communauté urbaine du Grand Reims, toujours très impliquée dans la réduction des déchets.

Sarcelles (95)

Conférences interactives

Novembre
29

Poursuite de nos interventions
sur les grands défis environnementaux,
programmées dans différentes salles de spectacle
de l'agglomération Roissy Pays de France.

Othis (77)

Conférences interactives

Décembre
9

C'est dans le charmant village d'Othis
que se termine notre tournée
au sein de l'agglomération de Roissy Pays de France,
pour des interventions scolaires et grand public.

Plan-de-Cuques (13)

Le développement durable

Décembre
13

C'est un plaisir de retrouver la ville de Plan-de-Cuques et son Lions Club, pour une journée consacrée au développement durable, à l'intention des scolaires et du grand public.

Merci de votre visite !
Et si vous désirez jeter un œil aux archives
c'est ici que ça se passe...

2023
2022
2021
2020
2019
2018
2017
2016
2015
2014
2013
2012
2011
2010
...

Bio-sphère

188 rue Olive Tamari
83130 La Garde

04 94 41 48 88
www.bio-sphère.fr